

แนะนำบริษัท

บริษัท ชายซอฟท์ จำกัด ก่อตั้งขึ้นเมื่อปี 2543 ดำเนินการมาแล้วกว่า **18 ปี** โดยมีจุดมุ่งหมายในการออกแบบวิจัยและพัฒนาซอฟต์แวร์และฮาร์ดแวร์ ให้กับองค์กรต่าง ๆ เพื่อเพิ่มประสิทธิภาพการปฏิบัติงานภายในองค์กร **ได้รับใบอนุญาตประกอบกิจการจำหน่ายอุปกรณ์จีพีเอสอย่างถูกต้องตามกฎหมายจาก กสทช.** และ **ได้รับใบอนุญาตจากกรมขนส่ง เป็นผู้ให้บริการติดตั้ง GPS กับรถบรรทุก และ รถโดยสาร รวมถึง ได้รับใบอนุญาตเป็นผู้จำหน่ายอุปกรณ์ติดตามเรือประมง (VMS)**

รายละเอียดระบบ GPS Tracking System

- ติดตามการเดินทางของรถ ติดตามพฤติกรรมรถ ขับรถ การเบี่ยงเบนค่าน้ำมัน และค้นหาตำแหน่งรถ กรณีสูญหาย
- แสดงตำแหน่งของยานพาหนะ พร้อมชื่อสถานที่ใกล้เคียง (ชื่อปั้มน้ำมัน โรงเรียน เซเว่น ธนาคาร) สามารถ ตรวจสอบตำแหน่งปัจจุบันของรถ ดูประวัติการเดินทางย้อนหลัง 1 ปี
- ผู้ใช้งานสามารถเห็นข้อมูลการเดินทางได้ทันที มองเห็นภาพรถในแผนที่ขยับไปเรื่อย ๆ ตามเวลาที่เลือก (ทุก 20 นาที , ทุก 15 นาที , ทุก 10 นาที , ทุก 6 นาที , 1 นาที , 30 วินาที และ 15 วินาที)
- ทราบสถานะของรถว่า วิ่ง จอดติดเครื่องอยู่กับที่ หรือ จอดดับเครื่อง
- มีฐานข้อมูลแผนที่ทั่วประเทศ ระดับ ถนน ซอย ใช้แผนที่ Longdo Map 
- กำหนด POI (Point of Interest เช่น ชื่อลูกค้า จุดรับส่งสินค้า) ได้เอง สรุปข้อมูลได้ว่า รถไปถึงจุดที่เราสนใจเมื่อไหร่ และจอดอยู่นานเท่าไหร่ เหมาะสำหรับ ระบบขนส่งสินค้า นำข้อมูลไปใช้ในการวางแผนการขนส่งสินค้าได้ หรือ สำหรับเซลล์ที่ใช้ในการติดต่อลูกค้า
- สามารถกำหนดพื้นที่ที่วิ่ง โดยระบุ ระดับจังหวัด หรือ กำหนดรัศมีที่ให้ออกรัง
- จัดกลุ่มรถ (เช่น รถขนส่ง รถเซลล์ รถบริการ) และ จัดกลุ่มผู้ใช้งานระบบให้รับผิดชอบรถแต่ละกลุ่มได้อย่างอิสระ
- โปรแกรม Replay การวิ่งของรถ สำหรับดูการเคลื่อนที่ของรถย้อนหลัง แบบภาพเคลื่อนไหวบนแผนที่ (Simulation)
- รายงานสรุปข้อมูล ดังนี้
 - ดูประวัติการเดินทางของรถ ย้อนหลังได้ 1 ปี
 - ช่วงเวลาการวิ่ง จอด นำรถไปใช้นอกช่วงเวลา
 - สรุประยะทางที่วิ่งทั้งหมด ประมาณการน้ำมันที่ใช้ และค่าใช้จ่าย
 - แสดงการขับรถเร็วเกินกำหนด
 - แสดงการจอดรถแบบติดเครื่องนานเกินกำหนด
 - การนำรถไปใช้นอกพื้นที่ๆ กำหนด
 - รายงานสามารถ Export เป็น Excel ได้ (.CSV)
- กราฟสรุปข้อมูล ดังนี้
 - กราฟความเร็ว
 - กราฟการใช้น้ำมัน
- ใช้งานระบบทางเว็บไซต์ ไม่ต้องติดตั้งโปรแกรม สามารถใช้งานได้ใน Tablet และ Smart Phone ไม่จำกัดจำนวนผู้ใช้งาน
- ลูกค้าสามารถสร้าง User เพิ่ม เพื่อใช้งานระบบบนเว็บได้เอง เช่น ต้องการให้สิทธิแก่ลูกค้าของตน เพื่อให้ติดตามรถส่งสินค้าของตนได้
- รับพัฒนาอุปกรณ์และโปรแกรมเพิ่มเติมตามความต้องการ

คุณสมบัติอุปกรณ์

1. ขนาดอุปกรณ์ : 10.7cm x 5.7cm x 2.7cm Weight : 130 gm
2. ความเที่ยงตรง : 10 m (average)
3. แหล่งจ่ายไฟฟ้า : 8-35 VDC (ติดตั้งทั้ง รถมอเตอร์ไซด์ รถยนต์ รถกระบะ รถบรรทุก)
4. อุณหภูมิปฏิบัติงาน : -40C - +80C (operation)

ตัวอย่างหน้าจอโปรแกรม

หน้าจอ monitor รถ

หน้าจอสำหรับแสดงตำแหน่งปัจจุบันของรถ โดยจะมีรายการทะเบียนทางซ้ายมือ ซึ่งแสดงข้อมูลต่าง ๆ ได้แก่

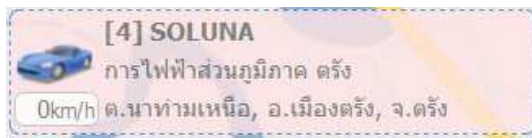

ทะเบียนรถ ภาพรถ ความเร็ว สถานที่ใกล้เคียง
ตำบล อำเภอ จังหวัดที่อยู่ รวมถึง สีแสดงสถานะ

แดง = จอดดับเครื่อง / เหลือง = จอดติดเครื่อง / เขียว = กำลังวิ่ง

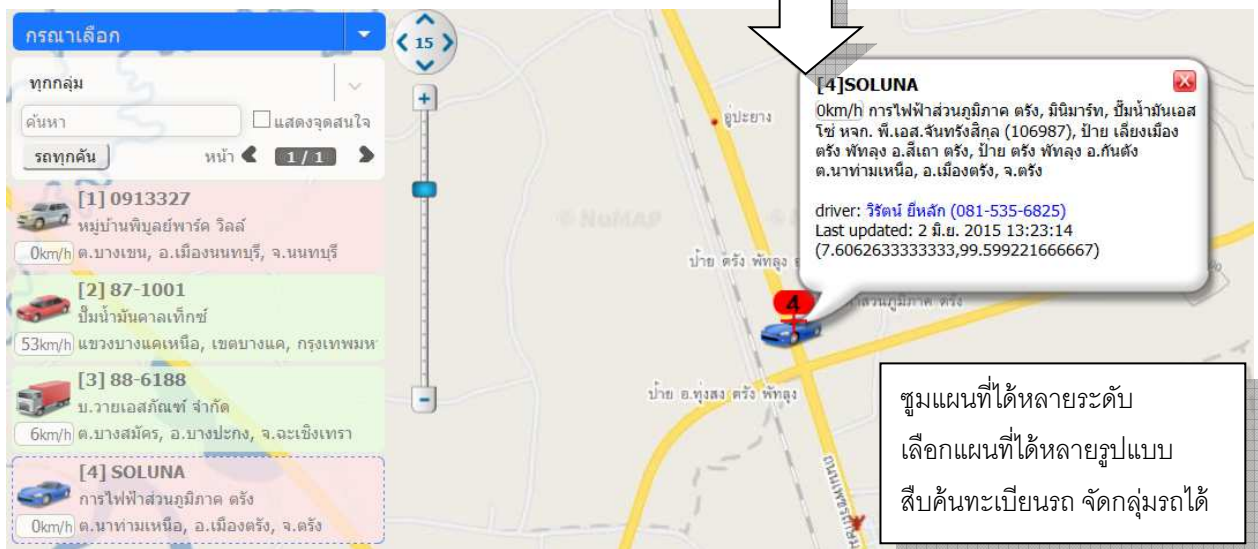
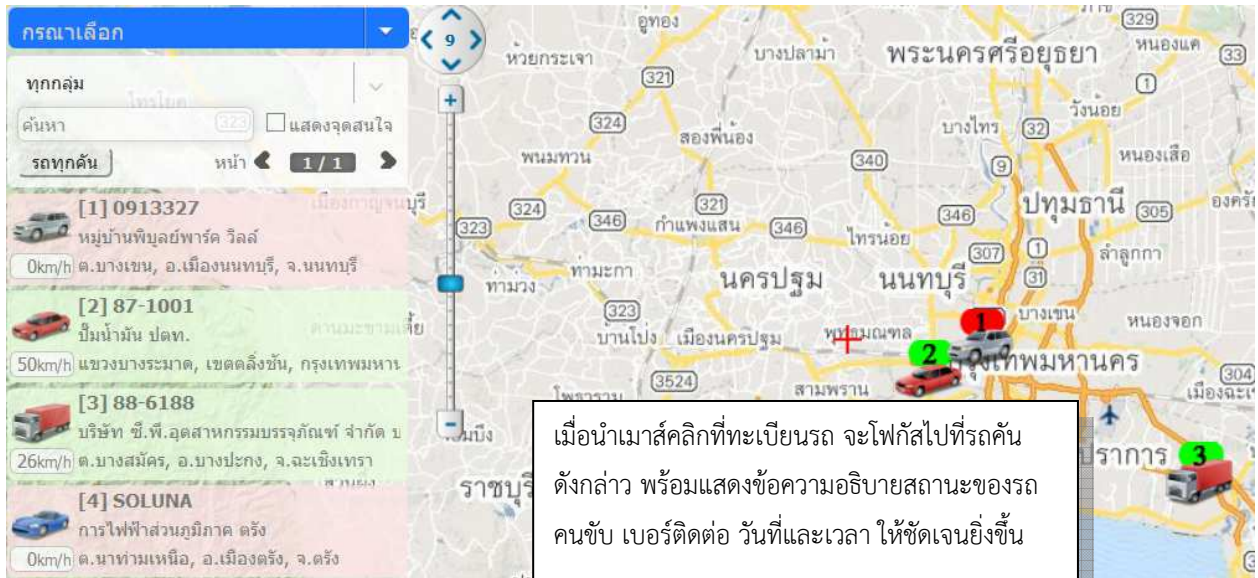

Daily Report รายงานสรุปประวัติการเดินทางทั้งวัน

วัน	เวลา	ความเร็ว (กม./ชม.)	ระยะทาง (กม.)	สถานะ	สถานที่	ตำแหน่ง	จุดที่สนใจ	บันทึกจุดที่สนใจ และหมายเหตุ
เวย์รี								
18/10/13	09:10	0.00	0.00	Idle	วัดเวตวันธรรมมาวาส,ร.ร. วัดเวตวันธรรมมาวาส,ร.ร. ศีลาจาทิพัฒน์,ธ. ไทยพาณิชย์,เซเว่น อีเลฟเว่น	บางซื่อ,บางซื่อ,กรุงเทพมหานคร	<input type="checkbox"/>	
	09:11	0.00	0.20	Idle	ร.ร. ศีลาจาทิพัฒน์,วัดเวตวันธรรมมาวาส,ร.ร. วัดเวตวันธรรมมาวาส	บางซื่อ,บางซื่อ,กรุงเทพมหานคร	<input type="checkbox"/>	
	09:12	0.00	0.19	Idle	ร.ร. วีระวิทยา,ศูนย์สุขภาพชุมชนศรีบุญอิน	บางซื่อ,บางซื่อ,กรุงเทพมหานคร	<input type="checkbox"/>	
	09:13	24.00	0.39	Drive	ห้องอาหารจุฬารามณ์,ลานจอดรถ,พญ.ดิเรก-เบญจรัตน์-เวระวัณ-อีเลฟเว่น (ชายชอฟท์:แกลโซ)	บางซื่อ,บางซื่อ,กรุงเทพมหานคร	<input type="checkbox"/>	
	09:14	0.00	0.21	Idle	บ. โรงเลือกจักรลิมเปอเรอร์จิค วักัด,แฟมิลี่ (ชายชอฟท์:แกลโซ)	บางซื่อ,บางซื่อ,	<input type="checkbox"/>	
	09:20	0.00	0.26	Idle	ห้องอาหารจุฬารามณ์,พญอีเลฟเว่น (ชายชอฟท์:แกลโซ)	บางซื่อ,บางซื่อ,	<input type="checkbox"/>	
	11:01	0.00	0.00	Idle	บ. โรงเลือกจักรลิมเปอเรอร์จิค วักัด,บริษัท โรงเลือกจักรลิมเปอเรอร์จิค วักัด,ธ. ทหารไทย,แฟมิลี่มาร์ท,ลานจอดรถ (Family Mart:แกลโซ)	บางซื่อ,บางซื่อ,	<input type="checkbox"/>	
	11:02	4.00	0.59	Drive	ครัวเพื่อนไทย,ร้านอาหารลานคำทอง,ร.ร. บางโพศึกษา (โปรเซสส์ บางโพ,บีมเอสโซ:แกลโซ)	บางซื่อ,บางซื่อ,	<input type="checkbox"/>	
	11:03	15.00	0.16	Drive	โปรเซสส์ บางโพ,แอมบางโพ,ร.ร. พาณิชย์การบางโพ,รพ. บางโพ,ครัวเพื่อนไทย (โปรเซสส์ บางโพ,บีมเอสโซ:แกลโซ)	บางซื่อ,บางซื่อ,กรุงเทพมหานคร	<input type="checkbox"/>	

แสดงชื่อจุดสนใจเป็นสีน้ำเงิน เมื่อรถขับผ่าน

ข้อมูลการเดินทางแต่ละรายการแสดงเป็นสีตามสถานะของรถ ได้แก่ :
สีเขียว : รถวิ่ง (Drive)
สีเหลือง : รถจอดติดเครื่อง (Idle)
สีแดง : รถจอดดับเครื่อง (Engine Off)

ตัวอย่างภาพแผนที่ เมื่อคลิกที่ภาพแว่นขยาย

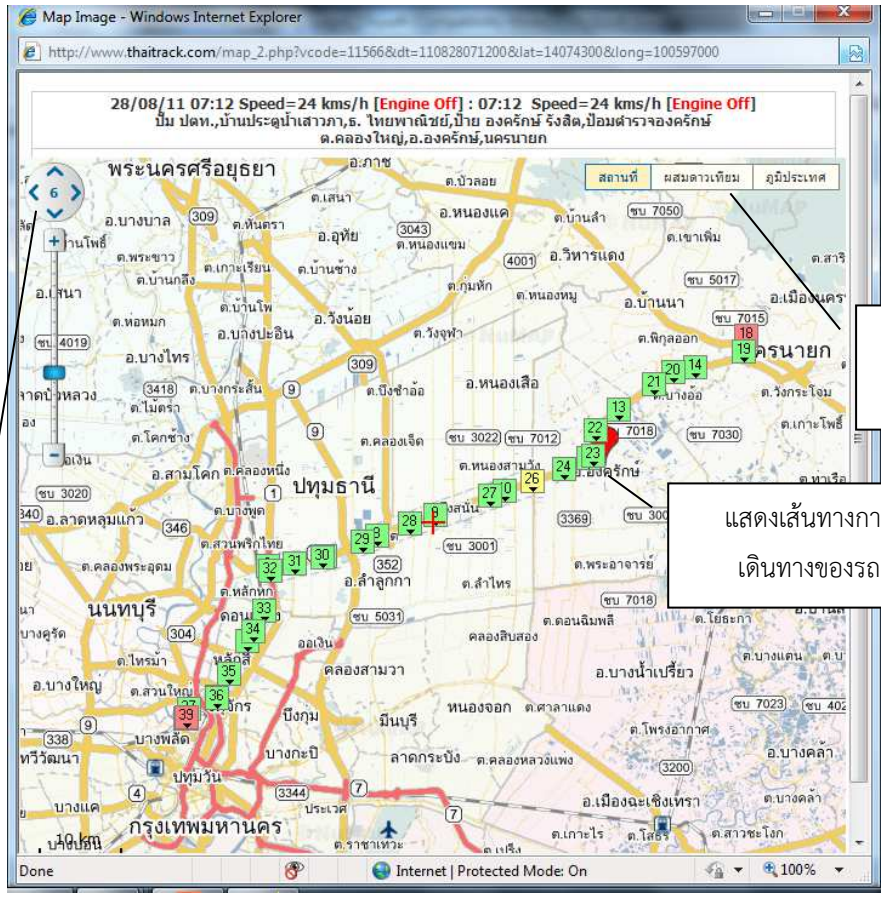

คลิกเพื่อซูมภาพแผนที่

คลิกเพื่อเลือกรูปแบบแสดงแผนที่

แสดงเส้นทางการเดินทางของรถ

สรุปรายละเอียดการเดินทางแต่ละวัน

ค้นหาจากภาพ วิ่งตั้งแต่ 8:41 - 9:59 เป็นเวลา 1 ชม 18 นาที วิ่งเป็นระยะทาง 36.29 กม. จอด 3 นาที และออกเดินทางต่อ ในช่วง 10:02-10:06

วัน	การเดินทาง (วิ่งนอกเวลา 08:00-18:00 จอดนานเกิน 30 นาที)				เชื้อเพลิง (3 baht/km)	จอดติดเครื่องเกิน 5 นาที		ความเร็วเกิน 80 กม./ชม.			วิ่งนอกพื้นที่จังหวัด									
	ช่วงเวลา	ระยะเวลา	ระยะทาง	เวลาจอด		ช่วงเวลา	ระยะเวลา	ช่วงเวลา	ระยะเวลา	ความเร็ว	จังหวัด	ช่วงเวลา	ระยะ เวลา	ระยะทาง						
16/10/13	3:00-03:00	0:01	0.00	5:41	225.20	10:24-10:30	0:06	5 ครั้ง	0:16	91.00	0 ครั้ง	0:00	0.00							
08:41-09:59	1:18	36.29	0:03	11:07-11:15		0:08														
10:02-10:06	0:04	0.04	0:18	2 ครั้ง		0:14														
10:24-10:31	0:07	0.00	0:30																	
11:01-11:16	0:15	0.11	0:19																	
11:35-11:40	0:05	0.21	0:21																	
12:01-12:26	0:25	9.18	0:03																	
12:29-13:31	1:02	28.78	3:09																	
16:40-16:51	0:11	0.25	0:06																	
16:57-17:02	0:05	0.21	-																	
10 ครั้ง	3:33	75.07	10:30																	
17/10/13	06:39-08:44	2:05	93.98	0:09	645.76	07:56-07:58	0:02	85.00	5 ครั้ง	0:16	91.00	0 ครั้ง	0:00	0.00						
08:53-09:03	0:10	1.50	4:23	07:59-08:03		0:04	91.00													
13:26-16:01	2:35	104.38	0:17	08:19-08:21		0:02	87.00													
16:18-16:19	0:01	0.00	0:05	08:22-08:29		0:07	91.00													
16:24-16:25	0:01	0.00	0:05	08:31-08:32		0:01	85.00													
16:30-16:36	0:06	0.25	0:25	5 ครั้ง		0:16	91.00													
17:01-17:28	0:27	15.14	-																	
7 ครั้ง	5:25	215.25	5:24																	
รวม	17 ครั้ง	8:58	290.32	15:54		870.96	2 ครั้ง	0:14							5 ครั้ง	0:16	91.00	0 ครั้ง	0:00	0.00
รวม สุทธิ	17 ครั้ง	8:58	290.32	15:54		870.96	2 ครั้ง	0:14							5 ครั้ง	0:16	91.00	0 ครั้ง	0:00	0.00

รายงานสรุปภาพรวม จะทราบข้อมูลการวิ่งรถทั้งหมด :
 วิ่งงานช่วงเวลาได้บ้าง จอดนานเท่าไร ระยะทางรวมเท่าไร
 คำนวณเท่าใด (กำหนดเชื้อเพลิงที่ใช้ และใช้น้ำมันกี่ลิตร/กิโลเมตร/ลิตร)
 จอดติดเครื่อง วิ่งความเร็วเกิน หรือ เหนือไปใช้นอกพื้นที่หรือไม่

Summary Report รายงานสรุปข้อมูลการเดินทางแบบภาพรวม

(จากภาพ ดูข้อมูลระหว่างวันที่ 28-30 สิงหาคม 2554)

วัน	การเดินทาง (วิ่งนอกเวลา 10:30-15:00 จอดนานเกิน 30 นาที)				เชื้อเพลิง (1.5 baht/km)	จอดติดเครื่องเกิน 10 นาที		ความเร็วเกิน 40 กม./ชม.			วิ่งนอกพื้นที่จังหวัด			
	ช่วงเวลา	ระยะเวลา	ระยะทาง	เวลาจอด		ช่วงเวลา	ระยะเวลา	ช่วงเวลา	ระยะเวลา	ความเร็ว	จังหวัด	ช่วงเวลา	ระยะ เวลา	ระยะทาง
28/08/11	06:06-07:12	1:06	66.85	0:06	269.58			06:25-06:36	0:11	117.00				
07:18-07:36	0:18	23.25	0:24	06:42-07:12		0:30	117.00							
08:00-08:06	0:06	0.09	2:42	07:18-07:36		0:18	139.00							
10:48-11:24	0:36	33.11	0:24	10:48-11:12		0:24	131.00							
11:48-13:06	1:18	56.41	-	11:18-11:48		0:30	83.00							
5 ครั้ง	3:24	179.72	3:36	11:54-12:18		0:24	111.00							
				12:24-12:30	0:06	76.00								
				12:42-12:54	0:12	46.00								
				8 ครั้ง	2:35	139.00								
	TIME	REMARK	LOCATION											
	08:06	ทีมฟุตบอล	ทางหลวง 3052 ต.พรมณี, อ.เมือง, นครนายก											
29/08/11	08:06-09:54	1:48	41.06	1:30	191.26			08:48-09:00	0:12	91.00				
11:24-12:18	0:54	24.34	1:36	09:18-09:36		0:18	52.00							
13:54-14:42	0:48	30.78	0:36	11:48-12:12		0:24	72.00							
15:18-16:12	0:54	31.33	-	14:12-14:30		0:18	80.00							
4 ครั้ง	4:24	127.51	3:42	15:36-16:06		0:30	85.00							
				5 ครั้ง		1:42	91.00							
	TIME	REMARK	LOCATION											
	09:54	Texttile	สะพานเจริญนคร 5, ดรีทซ์วิล์ดมีรา, ร.ร. อนุบาลสุววรรณ, อ. กรุงเทพ, ตลาดเจริญนคร บางลำภูล่าง, คลองสาน, กรุงเทพมหานคร											
	14:42	อินแลนด์	การไฟฟ้านครหลวง รังสิต ต.คลองหนึ่ง, อ.คลองหลวง, ปทุมธานี											
30/08/11	07:48-09:36	1:48	30.56	0:12	97.61	10:06-10:24	0:18	08:48-09:00	0:12	54.00				
09:48-10:30	0:42	0.02	0:48	09:12-09:24		0:12	96.00							
11:18-11:30	0:12	0.94	0:24	09:30-09:36		0:06	41.00							
11:54-12:42	0:48	33.56	-	11:54-12:00		0:06	63.00							
4 ครั้ง	3:30	65.07	1:24	12:06-12:30		0:24	102.00							
				12:36-12:42		0:06	46.00							
				6 ครั้ง	1:06	102.00								
รวม	13 ครั้ง	11:18	372.30	8:42	558.45	1 ครั้ง	0:18	19 ครั้ง	5:23	139.00	0 ครั้ง	0:00	0.00	
รวม สุทธิ	13 ครั้ง	11:18	372.30	8:42	558.45	1 ครั้ง	0:18	19 ครั้ง	5:23	139.00	0 ครั้ง	0:00	0.00	

Monitor Reply : สำหรับย้อนดูภาพการเดินทางย้อนหลัง

Replay Vehicle

วัน 02/06/2015 เวลาเริ่ม 00 : 00 เวลาสิ้นสุด 23 : 00 ทะเบียนรถ SOLUNA การเดินทาง

- 1 07:11 เด็กชัย, บ้านนาดาลง, บ้านทุ่งสำ
- 2 07:12 เด็กชัย, บ้านนาดาลง, บ้านทุ่งสำ
- 3 07:13 เด็กชัย, บ้านนาดาลง, บ้านทุ่งสำ
- 4 07:14 เด็กชัย, บ้านนาดาลง, บ้านทุ่งสำ
- 5 07:15 เด็กชัย, บ้านนาดาลง, บ้านทุ่งสำ
- 6 07:16 เด็กชัย, บ้านนาดาลง, บ้านทุ่งสำ
- 7 07:17 เด็กชัย, บ้านนาดาลง, บ้านทุ่งสำ
- 8 07:18 เด็กชัย, บ้านนาดาลง, บ้านทุ่งสำ
- 9 07:19 เด็กชัย, บ้านนาดาลง, บ้านทุ่งสำ
- 10 07:19 เด็กชัย, บ้านนาดาลง, บ้านทุ่งสำ
- 11 07:20 เด็กชัย, บ้านนาดาลง, บ้านทุ่งสำ
- 12 07:30 เด็กชัย, ห้างหุ้นส่วนจำกัด สุภาศิริ
- 13 07:41 วัดโพธิ์งาม, โรงเรียนวัดโพธิ์งาม,
- 14 07:42 วัดโพธิ์งาม, โรงเรียนวัดโพธิ์งาม,
- 15 07:43 ร้านอาหาร, โรงเรียนวัดโพธิ์งาม,
- 16 07:44 ร้านอาหาร, โรงเรียนวัดโพธิ์งาม,

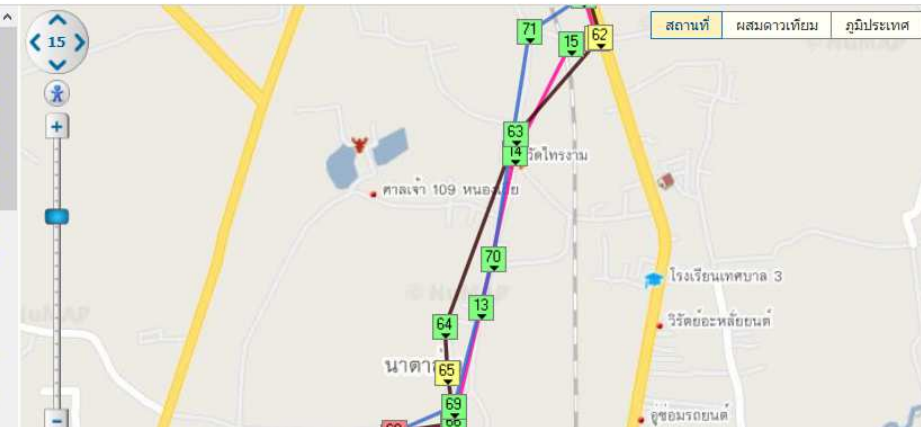

กราฟความเร็ว

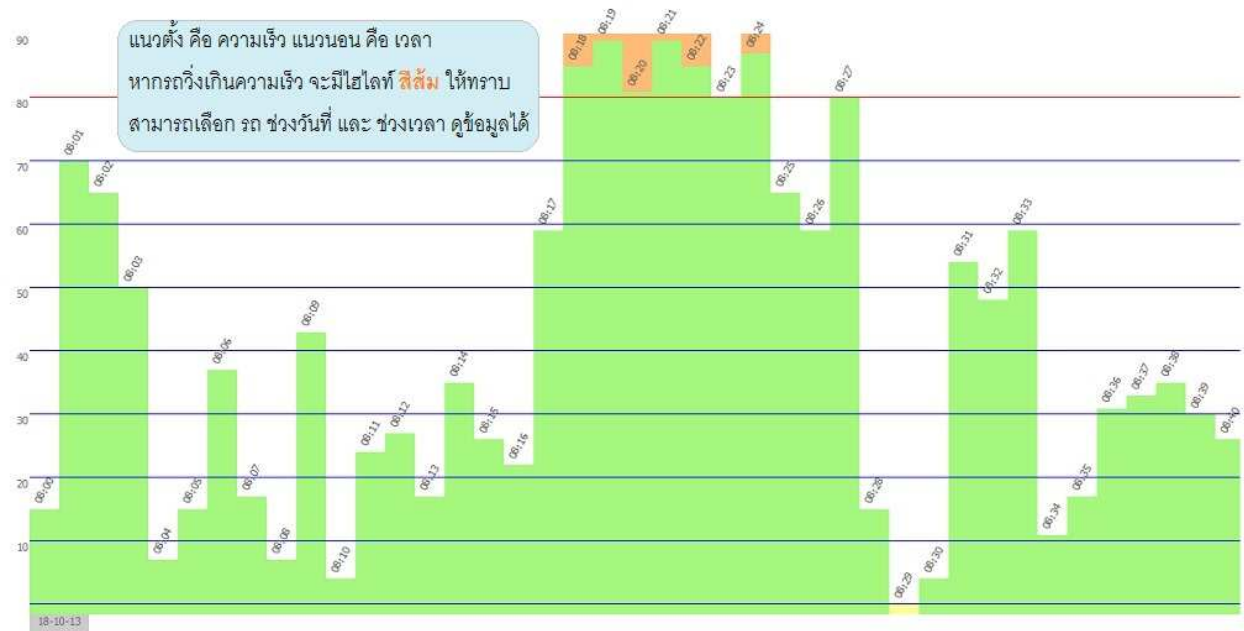

การดูภาพการวิ่งของรถย้อนหลัง แบบ Replay

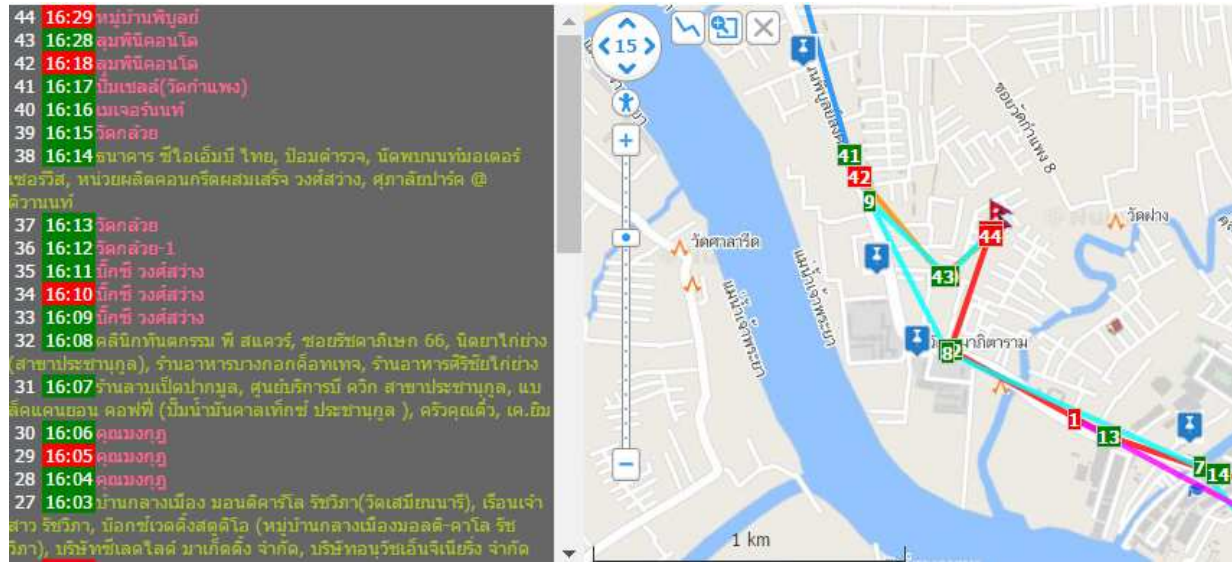

การเพิ่ม จุดสนใจ (POI) บนแผนที่

เราสามารถเพิ่มจุดสนใจที่รถยังไม่เคยเดินทางผ่านได้ โดย คลิกเมาส์ขวาบนแผนที่ -> เลือก **บันทึกจุดที่สนใจ** -> พิมพ์ชื่อจุดสนใจ -> กดปุ่ม **บันทึก** จะมีหมุดปักบนแผนที่ และ หากคลิกบนหมุดนั้น จะมีชื่อจุดสนใจแสดงให้เราเห็น ดังภาพ

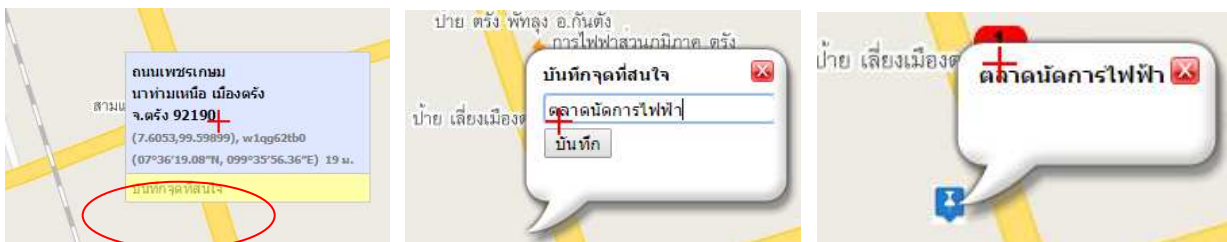

บันทึกข้อมูลประวัติการเติมน้ำมัน

หน้าจอสำหรับบันทึกประวัติการเติมน้ำมันหรือแก๊ส โดย ผู้ใช้ ป้อนข้อมูล รถ วันที่ เวลา ปริมาณ และ ยอดเงิน โปรแกรมจะคำนวณอัตราการสิ้นเปลืองของเชื้อเพลิงมาให้ เช่น

รถทะเบียน ชก-3688

เติมน้ำมันครั้งแรก วันที่ 1/7/2559 12:00 จำนวน 30 ลิตร ยอดเงิน 700 บาท **บันทึกครั้งแรก** จะยังคำนวณ อัตราสิ้นเปลืองไม่ได้

เติมน้ำมันครั้งที่ 2 วันที่ 15/7/2559 10:00 จำนวน 65 ลิตร ยอดเงิน 1,500 บาท โปรแกรมจะคำนวณ ข้อมูล ดังนี้

- ระยะทางที่ วิ่ง ระหว่าง 1/7/2559 12:00 ถึง 15/7/2559 10:00 คือ 362.34 กิโลเมตร (คำนวณจากประวัติการวิ่งจากระบบ GPS)
- อัตราการสิ้นเปลือง 5.57 กม./ลิตร คำนวณจาก ระยะทาง / จำนวนลิตร นั่นคือ 362.34 / 65

กำหนดแผนการทำงานของรถตามจุดสนใจ (POI) หรือ เส้นทาง (Routing)

กำหนดแผนการทำงานของรถแต่ละคัน โดยกำหนดว่า รถต้องไปถึงจุดหมายที่ไหน วันที่และเวลาใด แสดงระยะทางและเวลาโดยประมาณที่จะถึงจุดหมายที่กำหนดไว้ หรือ ช่วงเวลาที่กำหนดไว้ รถต้องวิ่งในเส้นทางใด หากกรณีการออกนอกเส้นทาง จะมีการแจ้งเตือน

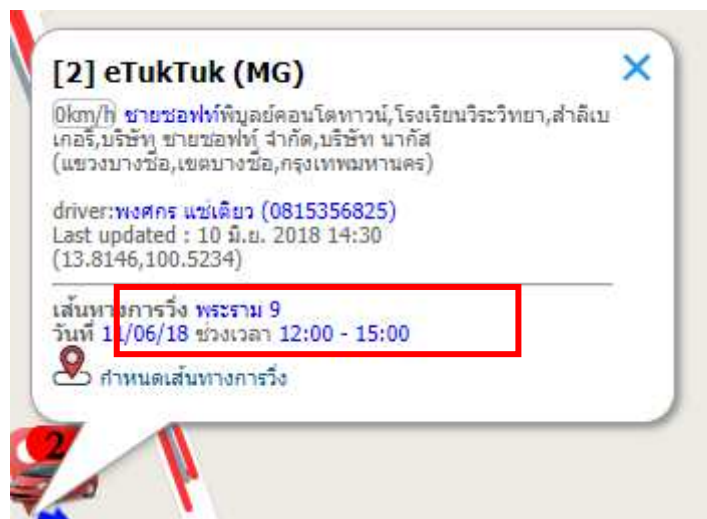
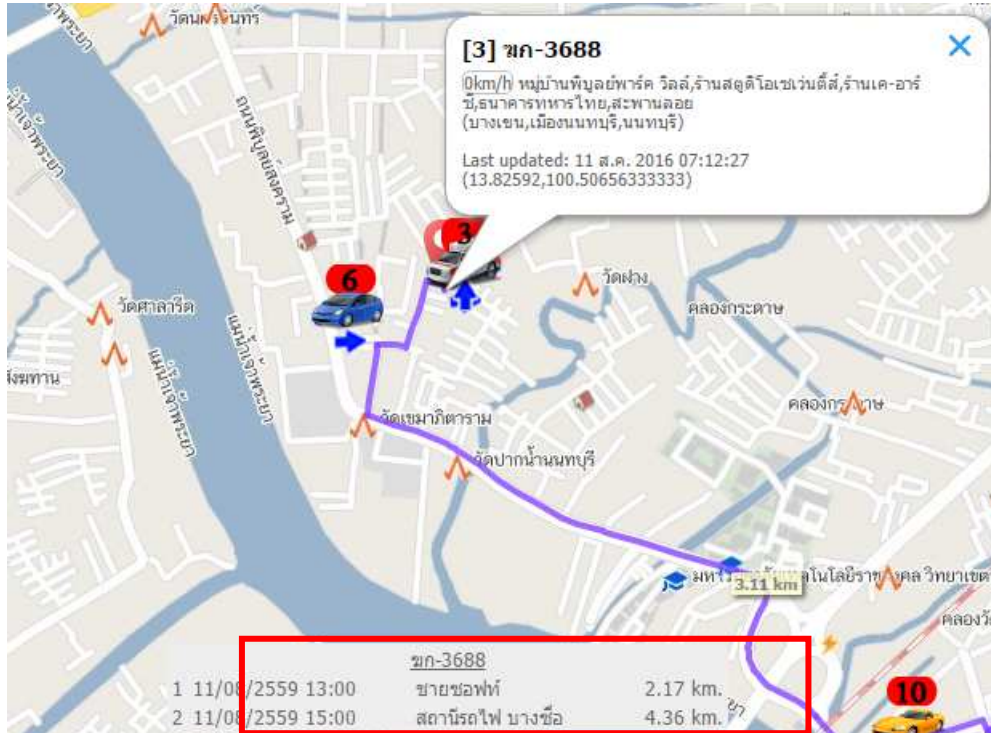

ราคาอุปกรณ์และค่าบริการ

● เครื่อง GPS Tracking

รายละเอียด	รุ่นรถกรมขนส่ง	รุ่นรถทั่วไป
ใครเหมาะกับรุ่นนี้	รถโดยสาร รถตู้ รถบัส รถพ่วง รถสิบล้อ ต้องเชื่อมต่อข้อมูลกับ ระบบกรมการขนส่งทางบก	รถกระบะ รถ 6 ล้อ รถเก๋ง รถส่งของ รถเซลล์ รถบ้าน
ราคา	แบบซื้อมา จำนวน ราคาต่อเครื่อง 1-4 7,900 5-9 6,900 10+ 5,900 พิเศษ promotion ส่วนลด 2,000 >> ติดต่อฝ่ายขาย	แบบซื้อมา จำนวน ราคาต่อเครื่อง 1-4 5,900 5-9 5,400 10+ 4,900 แบบเช่าใช้ ค่าเช่า 1,500 บาท/เครื่อง/ปี แบบฟรี ไม่มีค่าอุปกรณ์
แบบเช่าใช้-แบบฟรี มีเงินประกันอุปกรณ์ ชำระครั้งแรกครั้งเดียว คืนให้ลูกค้าเมื่อไม่ต่อสัญญา		
การรับประกัน	แบบซื้อมา : รับประกัน 1 ปี ปีต่อไปต่อประกันได้ 500 บาท/ปี แบบเช่าใช้ : รับประกันตลอดอายุการใช้งาน	
บริการหลังการขาย	สามารถซื้อบริการ On-site Service เพิ่มได้ 1,000 บาท/ปี	

● ค่าบริการรายปี

แบบ	รายละเอียด	ค่าบริการรายปี (บาท)	เฉลี่ยต่อเดือน (บาท)
RTD	Realtime ส่งข้อมูลเข้าระบบกรมการขนส่งทางบก	เริ่มต้น 1,800	150
RT20	ระบบ Realtime อัปเดตตำแหน่งทุก 20 นาที	2,400	200
RT15	ระบบ Realtime อัปเดตตำแหน่งทุก 15 นาที	2,700	225
RT10	ระบบ Realtime อัปเดตตำแหน่งทุก 10 นาที	3,000	250
RT6	ระบบ Realtime อัปเดตตำแหน่งทุก 6 นาที	3,300	275
RT1	ระบบ Realtime อัปเดตตำแหน่งทุก 1 นาที	3,500	292
RT30s	ระบบ Realtime อัปเดตตำแหน่งทุก 30 วินาที	4,200	350
RT15s	ระบบ Realtime อัปเดตตำแหน่งทุก 15 วินาที	4,800	400

ค่าบริการรายปี เป็นค่าบริการสุทธิ ไม่มีค่าบริการอินเทอร์เน็ต เพิ่มเติมแล้ว ราคายังไม่รวมภาษีมูลค่าเพิ่ม
เงื่อนไขการเช่าใช้ : การเช่าใช้ จะมีเงินประกันเครื่อง ชำระครั้งแรก ครั้งเดียว คืนเงินประกันเครื่องให้ เมื่อลูกค้าใช้บริการครบ
สัญญา 1 ปี และ ไม่ต่อบริการ

การดูแลหลังการขาย และ การรับประกัน และรายละเอียดอื่นๆ

1. ช่วงวันและเวลาบริการ จันทร์ – ศุกร์ เวลา 8:00 – 17:00
2. Free Upgrade Software (Standard Function)
3. การรับประกันอุปกรณ์
 - 3.1 แบบซื้อขาด รับประกัน 1 ปี หลังจากสิ้นสุดระยะเวลารับประกัน สามารถต่อประกันได้ 500 บาท ต่อเครื่อง ต่อปี
 - 3.2 แบบเช่า รับประกันสินค้าตลอดระยะเวลาที่เช่าใช้อุปกรณ์
 - 3.3 กรณีที่ไม่ได้ต่อประกัน และ อุปกรณ์มีปัญหา หากลูกค้าต้องการให้เข้าไปบริการ ทางบริษัท ขอเรียกเก็บค่าต่อประกันย้อนหลัง เพื่อ reset ข้อมูลการรับประกันอุปกรณ์ให้เข้าสู่ระบบปกติ
4. การบริการหลังการขาย

นำรถมาติดตั้งที่บริษัท ฟรี ไม่มีค่าใช้จ่าย

กรุงเทพ หรือ ปริมณฑลที่เบอร์โทร 02 ติดตั้งนอกสถานที่ ค่าติดตั้ง 500 บาท/คัน สั่งซื้อ 5 เครื่องขึ้นไป ไม่มีค่าติดตั้ง สามารถซื้อบริการ On Site Service เพิ่มได้ +1,000 บาท/เครื่อง/ปี

บริการ On Site Service คือ หากพบว่ากล่องหยุดส่งข้อมูล :

 - * เปลี่ยนเครื่องใหม่ให้ใช้งาน (Hot Swap)
 - * : เข้าไปตรวจสอบให้ถึงที่ ไม่มีค่าใช้จ่ายเรื่อง ค่าแรง ค่าอะไหล่ ค่าบริการ และ ค่าเดินทาง ยกเว้น กรณีที่อุปกรณ์ หรือ Software เสียหายเกิดจากการกระทำของลูกค้า
 - * ต่างจังหวัด : ส่งสินค้าให้เปลี่ยนทางไปรษณีย์ ที่ระดับขนส่ง บริษัทออกค่าใช้จ่ายให้ทั้งหมด

Site References



ขอยกยที่ไม่สามารถแสดงชื่อลูกค้าได้ทั้งหมด และขอยกขอบลูกค้าทุกท่านที่ให้ความไว้วางใจขายซอฟต์แวร์

การไฟฟ้าฝ่ายผลิตแห่งประเทศไทย	บริษัท ธรรมสรณ์ จำกัด	บริษัท ไตเทค แอดวานซ์ จำกัด
บริษัท อควิเมนต์ จำกัด (Spider Hotspot)	บริษัท โตโยต้า ลิสซิ่ง (ประเทศไทย) จำกัด	บริษัท เรืองชัยมอเตอร์ จำกัด
บริษัท KJ MARKETING จำกัด	บริษัท บีเอ็มดับเบิลยู ลิสซิ่ง (ประเทศไทย) จำกัด	บริษัท ชันนี่เพลท เมคคิง (ประเทศไทย) จำกัด
บริษัท ยูนิเวอร์แซล ทรานสปอร์ต แอนด์ ลอจิสติกส์	บริษัท Master Car Rental จำกัด	บริษัท อาเคเดีย ฟุตส์ จำกัด
บริษัท บิ๊ก วัน อินเตอร์เทรด จำกัด	บริษัท บิ๊กบอล ฟู้ด จำกัด	ห้างหุ้นส่วนจำกัด ทรัพย์ไพฑูริย์ทัวร์
บริษัท สหพัฒนพิบูล จำกัด (มหาชน)	บริษัท นันทวัน จำกัด	บริษัท เจ.อาร์. ควอลิตี้โปรดักส์ จำกัด
บริษัท เอ็ม.อี.ซี. โลที่ตั้ง จำกัด	บริษัท ซี.พี. เซ็นเตอร์ออยล์ จำกัด	บริษัท พีที เคมเมอร์ส จำกัด
บริษัท เท็กซ์ไทล์ แกลลอรี่ จำกัด	บริษัท เมดิทอป จำกัด	บริษัท เบนซ์ราชครู จำกัด
บริษัท โชคประเสริฐ พิณิชชิ่ง จำกัด	บริษัท เท็กซ์ไทล์ แกลลอรี่ จำกัด	บริษัท ฟุ่ เรอร์ ไวร์ แอนด์ เคเบิล จำกัด
บริษัท เอ็กซ์เพิร์ท คาร์ เรนทัล จำกัด	บริษัท มาร์คกิ้นส์ อินเตอร์เนชั่นแนล (ไทยแลนด์) Malaplast Co.,Ltd.	บริษัท โรงพยาบาลยันฮี จำกัด
สำนักงานสหกรณ์นิคมท่ามะแข จำกัด	บริษัท เอสจีเอส (ประเทศไทย) จำกัด	บริษัท มั่นชัย แมชชีนเนอร์ จำกัด
บริษัท อินเตอร์ แปซิฟิก เปเปอร์ จำกัด	บริษัท เอเชียพรีซิชั่น จำกัด	บริษัท พาเนล พลาสติก จำกัด
Mr. Car Rent Co.,Ltd (ราชารถตู้)	กรมสุขภาพจิต กระทรวงสาธารณสุข	บริษัท ภัสวีร์ จำกัด
บริษัท ไทยอินเตอร์คอตตอนการทอ จำกัด	บริษัท แกรนด์โลท เอ็นเตอร์ไพรส์ จำกัด	บริษัท เพ็ญวดี อิมพอสต์ แอนด์ เอ็กซ์พอสต์
บริษัท ออยล์ อาร์ อาส จำกัด	ห้างหุ้นส่วนจำกัด เคเอสซี โอโตพาร์ทแอนด์เซอร์วิส	บริษัท คลังพลัง จำกัด
บริษัท เจียงคอร์ปอเรชั่น จำกัด	หจก.ปิ่นแก้วการโยธา	บริษัท เทียน พรอนเทียร์ (ประเทศไทย) จำกัด
บริษัท วอเตอร์ ไลฟ์ จำกัด	บริษัท ไวร์ลิงค์ เวิลด์ไวด์ เซอร์วิส จำกัด	บริษัท เอเชียแปซิฟิก รีเสิร์ช เซอร์วิสเชส จำกัด
บริษัท ควอลิตี้ เรนท อะ คาร์ จำกัด	บจก. แพร่ยนตรการ มิตรชู	บริษัท แคพเพริคอร์นคีย์พีพี จำกัด
บริษัท ที.เจ.ซี. เคมี จำกัด	เกาะช้าง แกรนด์ คาบานา โฮเทล แอนด์ รีสอร์ท	บริษัท วี.พี. แอสเซ็ทส์ จำกัด
บริษัท แคพเพริคอร์น ครีเอทีฟ จำกัด	บริษัท พิกเซอร์ (ประเทศไทย) จำกัด	บจก.ศรีราชาบล็อกลและวัสดุ
หจก.นภาออยล์	หจก. เขาหลักแลนด์ ดีสคอปเวอรี่	หจก. ภาสกรณัฐรักกิจ
บริษัท มิกส์ พลาสติก จำกัด	หจก. เจ เอส มาร์เก็ตติ้ง (1996)	บริษัท วิคอมเทค จำกัด
บริษัท เมทัล บิวลดิ้ง (ประเทศไทย) จำกัด	บริษัท เจ เอส มาร์เก็ตติ้ง (ประเทศไทย) จำกัด	บริษัท สีสโสมภพพานิช จำกัด
หจก.ซัซมันคง	บริษัท รุ่งสุข ขนส่ง จำกัด	บจก.วิทยานิเทศทริคเซ็นเตอร์
บริษัท ฮอนด้า เทรดดิ้ง เอเชีย จำกัด	บริษัท แวนพอร์ท จำกัด	บริษัท โกลด์เด็น ซีฟู้ด อินเตอร์เนชั่นแนล จำกัด
บริษัท พชรสิริ จำกัด	บริษัท เวอร์เทค ซัพพลาย จำกัด	บริษัท อเมริกันปีโตรเคมีคอล(ประเทศไทย)
บริษัท ชลบุรี จ้าวสมุทร ทัวร์ จำกัด	บริษัท อีโค แพลนท์ เซอร์วิสเชส จำกัด	All Seasons Property Co., Ltd.
บริษัท โตโยต้าเม็องตรังจำหน่ายโตโยต้า จำกัด	SY THAI CO.,LTD	บริษัท ไอที แอดวานซ์ โปรไวเดอร์ จำกัด
บริษัท ปภพ จำกัด	บริษัท ส่งความสุข จำกัด	บริษัท สยามจักรกลอินเตอร์เทรด จำกัด
บริษัท อินเวอร์เตอร์โซลูชั่น จำกัด	บริษัท สยาม วอเตอร์ เฟลม จำกัด	บริษัท ชิสทรอนิกส์ จำกัด
บริษัท ธนบุรีอ็อกซิเจน จำกัด	บริษัท แกรนด์ไลน์อินทีเรีย จำกัด	บริษัท ทิมฟู้ด จำกัด
บริษัท อีซี โซลูชั่น จำกัด	บริษัท บูลเลี่ยนเท็กซ์ จำกัด	บริษัท เซียน หัว ไข่ จำกัด
บริษัท สแน็คทูโก (ประเทศไทย) จำกัด	บริษัท JR KING HOBBY จำกัด	บริษัท ดี อินเตอร์ชอป จำกัด
บริษัท อิตัลมาร์ (ประเทศไทย) จำกัด	บริษัท พรีเมียร์ การ์ด แอนด์ เซอร์วิสเชส จำกัด	บริษัท เค-แคทเทอร์จิง จำกัด
แสงไทยมอเตอร์	บริษัท เอส ซี โอ อีโค เซอร์วิสเชส จำกัด	บริษัท กรีนทรี เอ็นไวรอนเม้นท์ เซอร์วิสเชส
บริษัท ฟินนิคเยนเนอรัลซัพพลาย จำกัด	บริษัท รุ่งโรจน์สโตร์ (1997) จำกัด	บจก.วิชัยการยาง(1994)
บริษัท ศิลารุ่งรัตน์ คอนสตรัคชั่น 2003 จำกัด	บริษัท พี.เทค.อินเตอร์เนชั่นแนล จำกัด	บริษัท พีพีเอส สตีล จำกัด
บริษัท พลาสติค และหีบห่อไทย จำกัด (มหาชน)	บริษัท อีเอ เมคคานิกส์ จำกัด	บริษัท เอกคอส (ประเทศไทย) จำกัด
บริษัท รูฟ อินเตอร์เทรด จำกัด	NIHONG PRECISION (THAILAND) CO., LTD.	บริษัท โตโยต้าเม็องตรังจำหน่ายโตโยต้า จำกัด
บริษัท ซีเพรซิชั่นดีสตรี จำกัด (มหาชน)		